

Art & Patrimoine

Le Guide 2023.



Marie PALAZZO



Peintures et Sculptures



Photo Guillaume Esteve-Le Labo-Uzesx

Galerie les Filles Rouges - 2, Rue Boucairie - UZES
www.galerielesfillesrouges.com - 06.86.33.90.51



A **ART & PATRIMOINE** **P**

SAINT-SIFFRET

ÉDITION 2023



LE GUIDE

Réalisé par la Mairie de Saint Siffret
et l'association Tous en Scène

PEINTURE
PHOTOGRAPHIE
SCULPTURE
ART PLASTIQUE
VITRAIL
ART MOBILIER
BIJOUX
ILLUSTRATION
PEINTURE
PHOTOGRAPHIE
SCULPTURE
ART PLASTIQUE
VITRAIL
ART MOBILIER
BIJOUX
ILLUSTRATION
PEINTURE
PHOTOGRAPHIE
SCULPTURE
ART PLASTIQUE
VITRAIL
ART MOBILIER
BIJOUX

ÉDITO

Le Guide « Art et Patrimoine » que vous tenez en main prend en compte l'évolution du monde de l'art, de ses acteurs et du patrimoine culturel au sens le plus large...

Il remplit le rôle de témoin, révélateur du ressenti, de la sensibilité collective. C'est en tout cas, le talent des jurys experts dont dépend la ligne qualitative de l'événement et là, avec nos partenaires « Rotary club » et Groupe Drouot (Drouot Digital , leader mondial de la vente des arts aux enchères), nous touchons à la qualité souhaitée.

Ainsi, pour bien comprendre l'art moderne en général et l'art contemporain en particulier, il est nécessaire de croiser la « nature » de notre institution culturelle d'où émerge le discours du Guide, du choix des artistes et de notre innovation muséographique pour le patrimoine.

L'événement du Guide et l'événement des enchères internationales sont bien sûr à visée caritative au bénéfice des enfants en traitement pédiatrique du CHU Carémeau de Nîmes.

C'est donc un Guide sur la noblesse humaniste au sens le plus respectable du terme.

Merci pour votre participation à ce beau festival.

Michel Faupel

Président de « Tous en scène Saint Siffret »



chers amis artistes, amateurs de culture et passionnés du patrimoine,

Nous sommes ravis de vous accueillir à Saint-Siffret pour notre festival annuel « Art et Patrimoine ».

Notre cœur de village historique, se métamorphose une fois de plus en un lieu de rencontre, d'émerveillement et de célébration artistique, grâce à l'étroite collaboration entre la municipalité et l'association Tous en Scène.

Art et Patrimoine est une exposition à ciel ouvert, mettant en valeur le talent de 66 artistes, dans un cadre patrimonial préservé où se mêlent l'héritage du passé et l'art contemporain, éveillant ainsi les sens de chacun.

La culture occupe une place essentielle dans notre politique communale, favorisant l'épanouissement individuel et collectif tout en créant des liens sociaux profonds. En tant que bien précieux, nous nous engageons à la préserver et à la rendre accessible à tous. C'est dans cet esprit qu'il y a trois ans, nous avons créé en partenariat avec l'association Tous en Scène ce rendez-vous culturel, soutenant également tout au long de l'année des initiatives artistiques associatives ou citoyennes.

Cette année encore, le festival Art et Patrimoine réserve aux plus jeunes, un parcours d'initiation à l'art, au travers d'une chasse aux trésors ludique, afin de nourrir la curiosité artistique dès le plus jeune âge, et former les esprits créatifs de demain.

Nous accueillons pour cette édition, une belle initiative caritative organisée par le Rotary club Pont du Gard, en faveur des enfants hospitalisés du CHU Carémeau de Nîmes : une vente aux enchères d'œuvres d'art nationale, organisée au cœur du festival, où la culture sera au service d'une noble cause.

Merci à tous les artistes, partenaires, l'association Tous en Scène, la communauté de commune du Pays d'Uzès, le Rotary club Pont du Gard et les bénévoles du festival, pour leur soutien et engagement.

Bienvenue et un bon festival à tous,

Dominique VINCENT
Maire de Saint-Siffret

Nathalie FABIE
1^{ère} Adjointe déléguée à la culture

Il est peu d'occasions aussi favorables de concilier le Bien et le Beau que cette 3^{ème} édition du festival Art et Patrimoine, de joindre l'utile d'une noble cause, celle des enfants malades, au plaisir d'admirer les œuvres offertes par des artistes généreux. D'aucuns déplorent, souvent avec raison, la montée de l'individualisme et de l'égoïsme — raison de plus pour saluer et plus encore soutenir l'impressionnant travail accompli par « Tous en scène Saint-Siffret », présidé par Michel Faupel, l'adjointe culturelle de la mairie -Nathalie Fabié- de la Communauté de Communes du Pays d'Uzès ainsi que le Rotary Club et le groupe Drouot. En plus de la vente aux enchères à visée caritative citée, de nombreuses performances et animations placeront l'art et le vieux village de Saint-Siffret au centre de toutes les attentions — quelle meilleure manière d'unir la beauté du passé à celle de notre époque ?

Les 29 et 30 juillet, ouvrez grand les yeux et votre cœur !

Eric Naulleau

A

l'image de notre territoire, Saint-Siffret va à nouveau faire rayonner l'art et la beauté de notre patrimoine pendant tout un week-end.

La communauté de communes est heureuse de soutenir ce festival pour sa 3^{ème} édition.

Fruit d'un partenariat entre la commune et l'association dynamique de Michel Faupel, cet événement prend toute sa place en Pays d'Uzès.

Il est à la fois une vitrine pour nos talents locaux et permet aussi de faire venir des artistes gardois et français qui contribuent à notre rayonnement.

Pour construire cette proposition, il faut un travail acharné, je tiens par ces quelques lignes à féliciter tous les bénévoles impliqués.

Un mot également pour Nathalie Fabié, 1^{ère} adjointe et déléguée communautaire, qui a œuvré pour faire reconnaître ce travail et défendre ce projet au niveau intercommunal.

Art et Patrimoine participe à une dynamique de territoire que nous encourageons, à laquelle nous participons grâce notamment à un travail de coordination sur les métiers d'art, pour développer la filière.

La participation à cet événement est déterminante car c'est par votre présence, que vous encouragerez aussi ce travail. Alors rendez-vous nombreux à Saint-Siffret pour ce beau festival.

Fabrice Verdier

Président de la communauté de communes Pays d'Uzès



Bel Ombre...

Boutique de prêt à porter
Homme / Femme et accessoires



Ouvert
du lundi au dimanche
de 10h à 19h

13 -15 boulevard

Gambetta

Uzès

Tél : +33 (0)4 66 02 00 09

belombreuzes@gmail.com



samedimatin...uzès

Prêt à porter homme femme



Uzès : ouvert du lundi au dimanche de 10h à 19h - 3 place Dampmartin - Uzès
Tél : +33 (0)9 66 82 76 31 - samedimatinuzes@gmail.com



LES ARTISTES

PEINTURE
PHOTOGRAPHIE
SCULPTURE
ART PLASTIQUE
VITRAIL
ART MOBILIER
BIJOUX
ILLUSTRATION



Dominique Acher

Peinture

dominique.acher@hotmail.com

06 24 32 43 73

www.dominiqueacher.fr

Éphémère

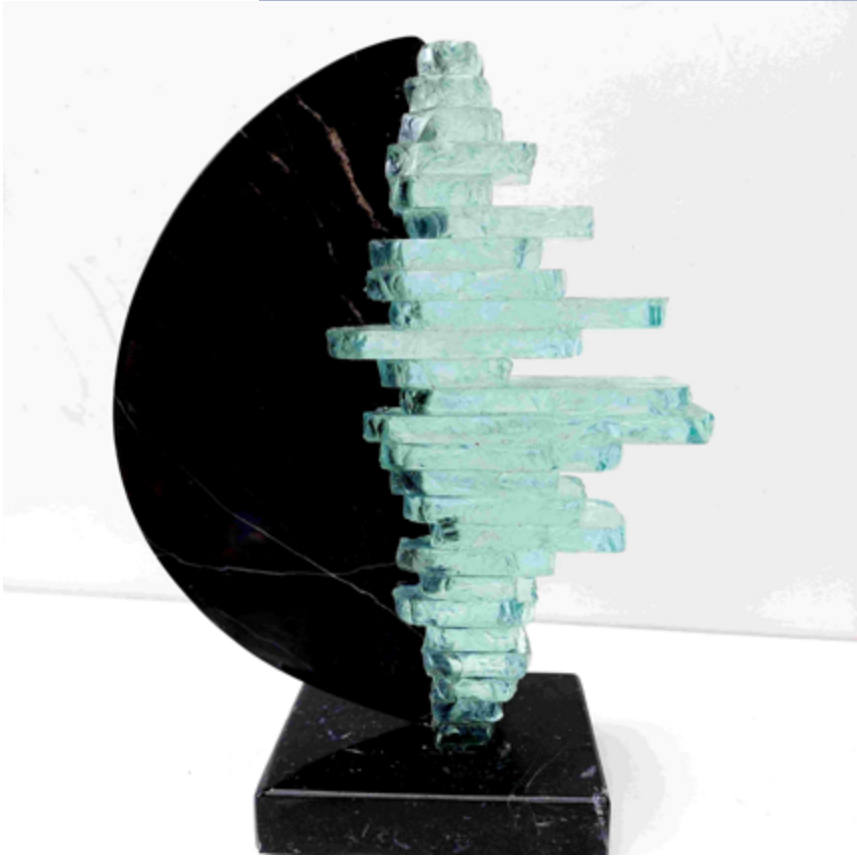

François Agate

Sculpture

agatef@wanadoo.fr

06 82 66 21 18

www.agate-art.com

Éclipse

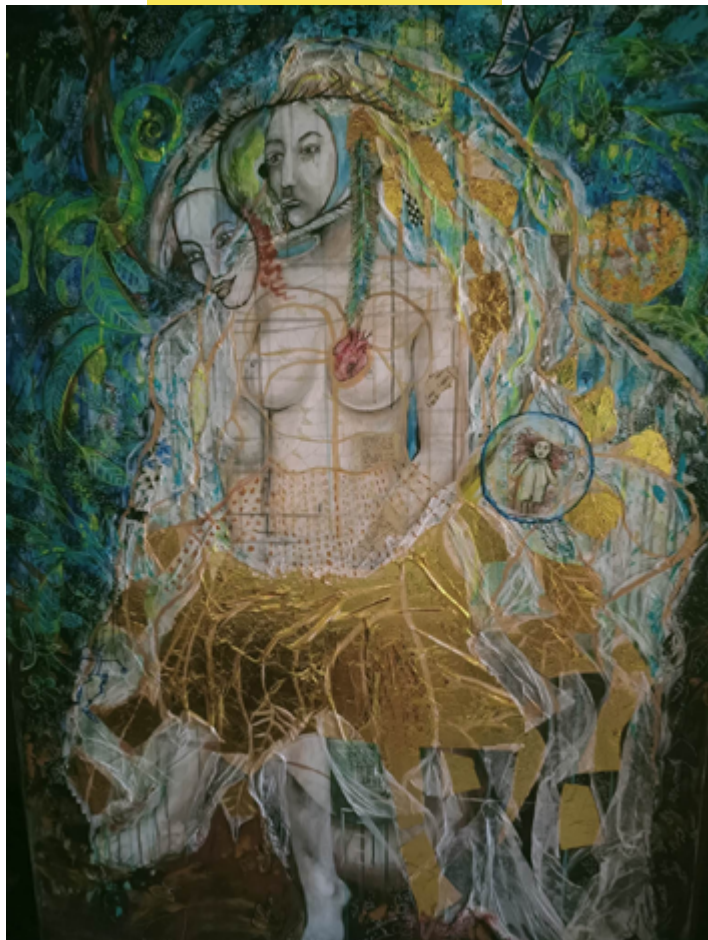

Muriel Albert

Peinture

murielalbert524@gmail.com

06 50 52 38 98

 AlbertMuriel

 murielalbert52

Cri kintsugi

H/156 - L/100



Arterre Création

Sculpture

arterre.creation@orange.fr

06 08 09 46 64



Fabrice Ascencio

Sculpture

abrice_ascencio@orange.fr

06 86 31 72 34

 fao_artdecolo

Noyeux Joël l'ours

H/26 - L/38 - l/26



Liliane Balthazar

Peinture

agatef@wanadoo.fr

06 75 18 13 74

www.agate-art.com

Vibration océane



Dany Beauthéac

Sculpture

beauthéacdany@gmail.com

06 10 36 68 61

Le penseur

H/27 - L/23



Lucile Béranger

Illustration

berangerLucile@gmail.com

06 25 83 31 21

www.lucileberanger.com

Iris & Adèle

Gilles Bernard

Sculpture

contact@gillesb.fr
05 62 20 51 08 / 06 74 82 84 23
gillesb.fr

TOTEMVIS 5005

H/30 - L/9





Rosine Blachas

Peinture sur lin

rosine.blachas@wanadoo.fr

06 09 47 84 61

[f](#) [rosineblachaspeinture](#)

[rosineblachas.canalblog.com](#)

[i](#) [rosine_blachas](#)

Un citronnier en provence

H/70 - L/50



ATELIER - BOUTIQUE

Place de l'Ecole • 30700 St-Siffret

+33 4 66 58 88 70 info@brittabrand.com
www.brittabrand.com -  [brittabrand](#)

Mon travail est délicat, avec des lignes épurées, le design simple. Je m'inspire des formes organiques ou d'éléments glanés dans la nature pour créer des bijoux d'une finition soignée et méticuleuse en argent et or. Je suis passionnée par le travail de la matière et de sa transformation avec mes doigts. Toujours à la recherche du beau et l'équilibre dans l'art, sensible à l'esthétique dans le design. Je transforme la matière par la forge, des surfaces courbés, martelés ou texturés, superpose les feuilles de métal un sur l'autre.

Sensible à l'enivrement depuis toujours c'est très important pour moi de respecter la bijouterie éco-responsable dans mon atelier comme dans ma vie quotidienne et j'utilise des matières premières durables pour mes créations jusqu'aux emballages.





Britta Brand

Bijoux

info@brittabrand.com

06 75 33 38 19

www.brittabrand.com



Ève Brunel

Sculpture

evebrunel@orange.fr

07 69 94 82 68

 eve.brunel_sculpteur

Hearing song



C.A.M.

Peinture

claude1601@gmail.com

06 84 03 39 63

 CAMpeintre

La terre d'or



Jean-Louis Crudenaire

Dessin - Peinture

crudenaire@gmail.com

06 62 58 17 04

www.crudenaire.com

Objectif horizon

H/133 - L/133



Gaëlle David

Sculpture

06 40 87 26 91

www.gaëlle-david.com

Murmure d'hiver

H/100 - L/36



Didier Debergue

Sculpture

debergue@wanadoo.fr

06 11 86 09 73

www.didierdebergue.fr

Air

H/120 - L/38 - l/38

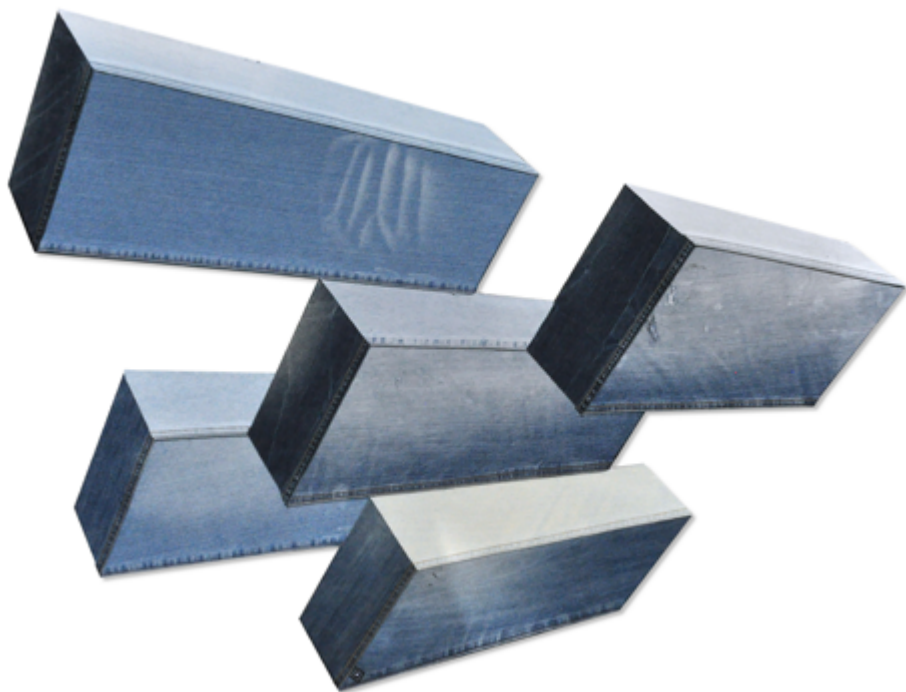

Antonius Driessens

Art plastique

antoniusdriessens@gmail.com

06 79 33 37 05

www.antoniusdriessens.com

Denim-Spaced-volumes





Patrick Ducre

Art Plastique

patduc@gmail.com

06 85 79 61 46

www.ducrepat.com

Des îles

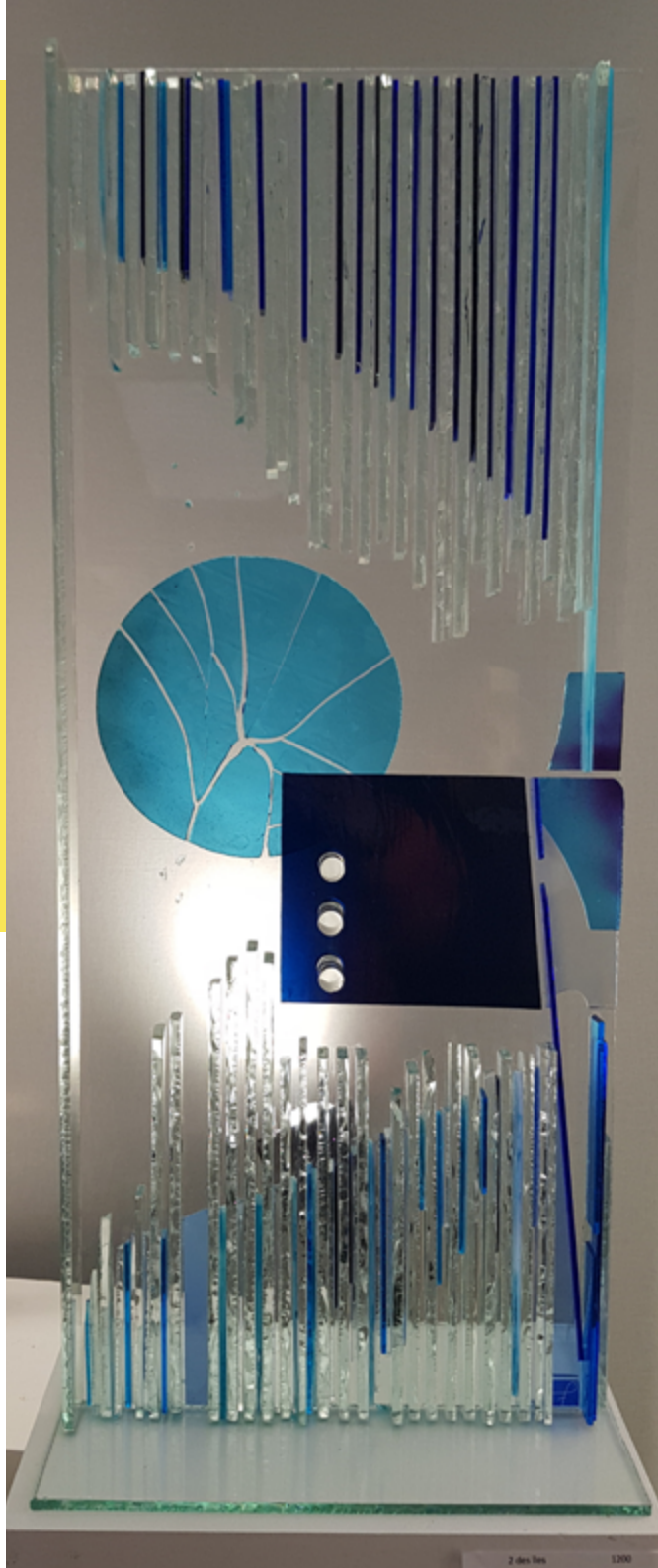



David Fabié

Sculpture

contact@davidfabie-art.fr

06 82 07 17 36

www.davidfabie-art.fr

Metal jack

H/94 - L/62 - P/32 kg



Angéla Folcher

Peinture

angelafolcher5@gmail.com

06 82 96 53 91

Le baiser



Denise Foltzer

Peinture

denisefoltzer@gmail.com

06 87 64 57 60

www.denisefoltzer.fr

Tons roses

H/40 - L/50



Didier Fournier

Sculpture

fournier.didier@yahoo.fr
06 45 88 32 75

Promenade enfantine

H/21 - L/24 - I/3



Georges K

Sculpture

georgekdeferterre@gmail.com

www.george-k.com

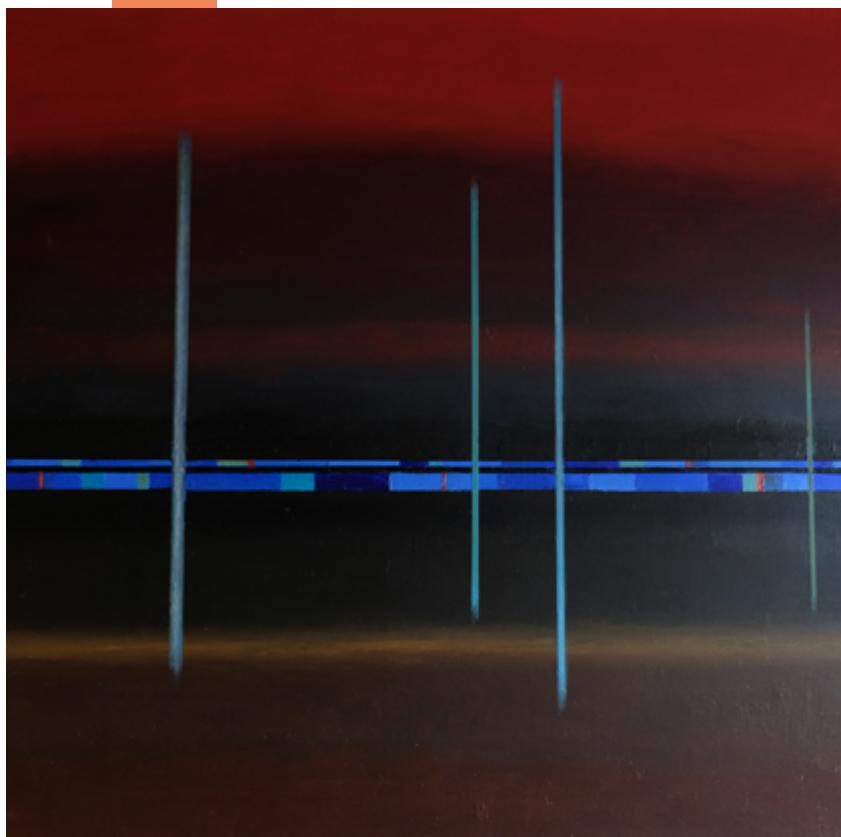

Jean-Pierre Gilly

Peinture

jeanpierre.gilly@gmail.com

06 88 43 73 93

www.jeanpierregilly.waibe.fr

Impressions croisées 14

H/80 - L/80



Britta Harrendorf

Vitrail

zebrig.glass@gmail.com

06 30 72 98 53

www.zebrig.com

 ZeBrig

 zebrigtart

Pont du Gard

H/30 - L/30

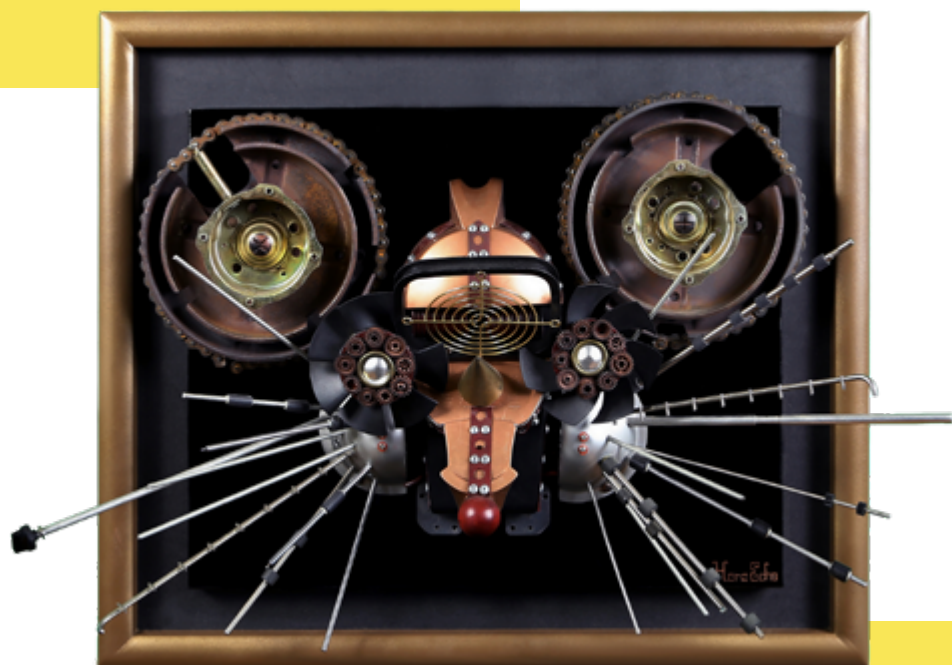

Hena Echo

Sculpture

hena.echo@gmail.com

06 09 58 43 51

www.hena-echo.fr

Chubby Cheeks

Charline Hubin

Peinture

hubin.ch10@yahoo.com

06 91 57 35 44





Armandine Jacquemet Soares

Peinture

ajacquemet@hotmail.fr

06 88 62 42 09

www.armandine.jimdofree.fr

Lucky Day

H/80 - L/80



Fanny Jorda-Iniguez

Photographie

fjordaniguez@gmail.com

06 89 07 86 80

[f](#) atelier.fjiphotographe

[@](#) fanny_jordaniguez_photo

www.fji-photographe.com



Francis Kamlet

Peinture

franciskamlet@gmail.com

06 64 26 00 00

Pépites d'or

H/46 - L/38



G rard Labb 

Sculpture

lylabbe@gmail.com

06 15 20 43 90

 cyrano_labbe7867



Martine Lainé

Peinture

martinelaine@yahoo.fr

07 85 29 28 18

 [martinelaine12](https://www.instagram.com/martinelaine12)

Bol à thé rouge



Isabelle Langlumé

Peinture

isabelle.langlume@gmail.com

06 82 12 63 38

L'atelier bleu

H/65 - L/54



Valerie Laporte

Peinture

laportevalerie65@gmail.com

06 81 97 52 26

 ValerieLaporte

 valerie.laporte.10

H/65 - L/50

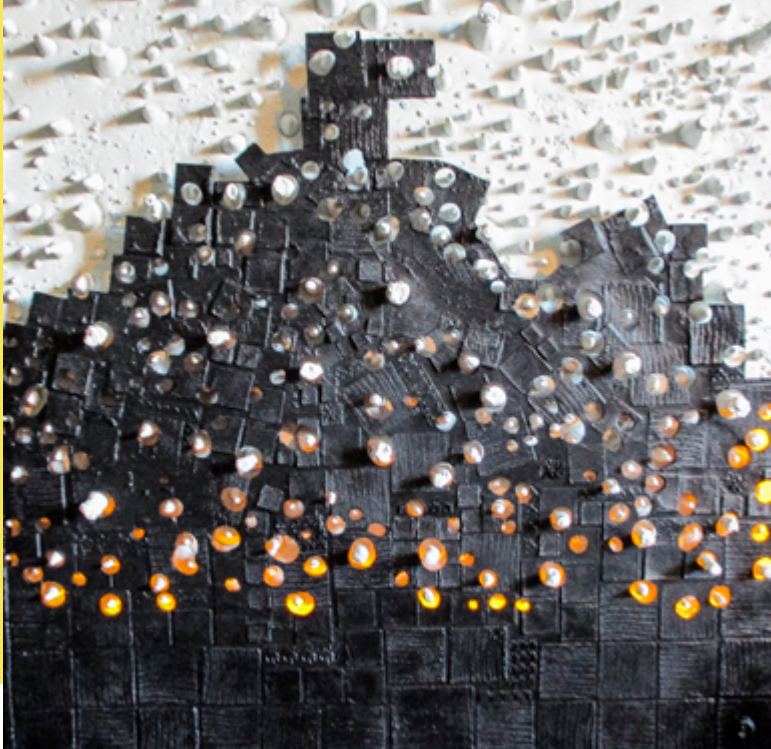

Annick Le Duault

Art plastique

annickleduault@yahoo.fr

06 03 31 95 45

Matière noire

H/80 - L/80



Valérie Le Guyader

Peinture

valjulgui@yahoo.fr

06 60 45 29 56

www.valerieleguyader.com



Joe Lefevre

Peinture

g.lefevre84@orange.fr

06 87 15 42 74

 [lepetitatelierdejoe](https://www.instagram.com/lepetitatelierdejoe)

Miroir de lune

Raphaël Lenormand

Art mobilier

deepblue84@hotmail.fr

06 83 08 37 48

 RalphLd

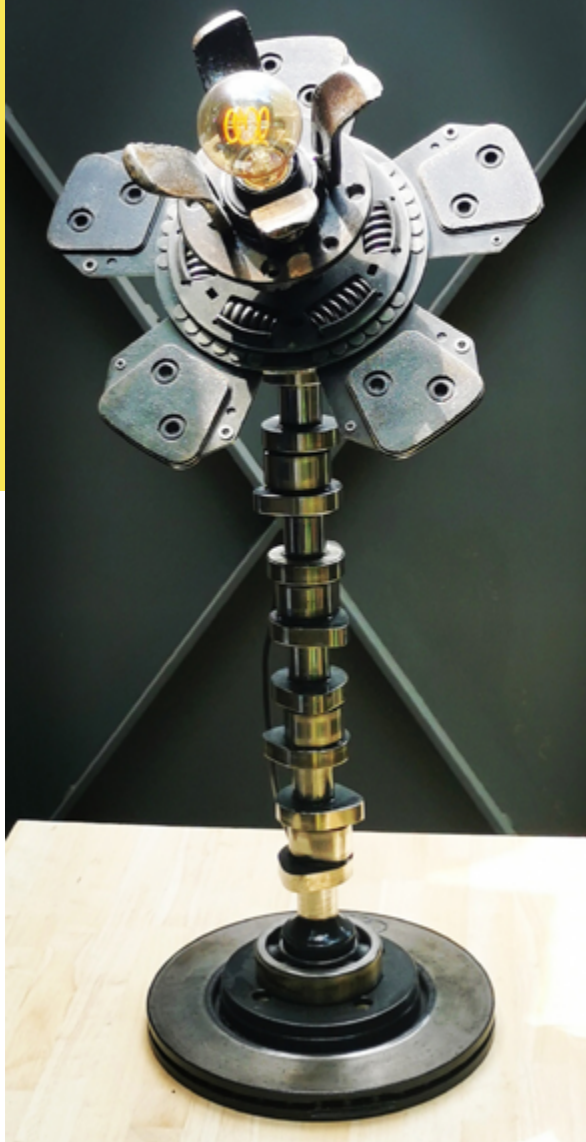



Colette Levie-van Leggelo

Peinture

c.vanleg@gmail.com

06 72 79 11 75

www.colette-levie.com

Automne à Saint-Siffret

H/62 - L/46



Yolande Louvet

Peinture

yolande.louvet555@gmail.com

06 25 70 37 26

www.gardauxlouves.com

Yin-Yang

H/64 - L/54



François Maes

Peinture

maes.mlf@gmail.com

06 08 16 92 34

francoisleon-maes.com



Ibrahim Maïga

Sculpture

ibrahimaiga15@gmail.com

07 58 82 56 99

 [ibra_maiga_sculpteur](https://www.instagram.com/ibra_maiga_sculpteur)



Catherine Maury

Peinture

catherinemaury0605@gmail.com

06 58 53 72 20

www.catherinemaury.com

Les bambous

H/100 - L/81

Melle Jeanne

Peinture

galerie.melle.jeanne@gmail.com

06 73 59 03 68

Plouff Goutte

H/40 - L/40





Michel Marcques

Peinture

mm.barrault@yahoo.fr

06 15 12 04 51

Chênes verts

H/40 - L/30

MID

Sculpture

midsculpteur@gmail.com

06 15 52 42 47

midsculpteur.jimdofree.com

Les chaussettes hautes

H/27





Eric Moreau

Sculpture

g.david.moreau@gmail.com

07 85 02 87 01

www.eric-moreau.fr

Delicatessen

H/61 - L/44



Oona Lanana

Peinture digitale numérique

oonala.nana.designer@gmail.com

06 28 34 45 23

www.oonalanana-designer.com

J'aime ma terre

L/40 - H/35



Pataboucan

Art plastique

pataboucan@gmail.com

06 52 42 41 90

Concrétion 150



Hélène Pivette

Peinture

Inpivette@yahoo.fr

06 37 61 98 42

 helenpivette

 helenepivette

Christian Planes

Sculpture

chris.3010@hotmail.fr

06 04 67 30 14

www.art_cps.fr

La clé de sol



Clef de Sol
Art CPS

© H. Louvet

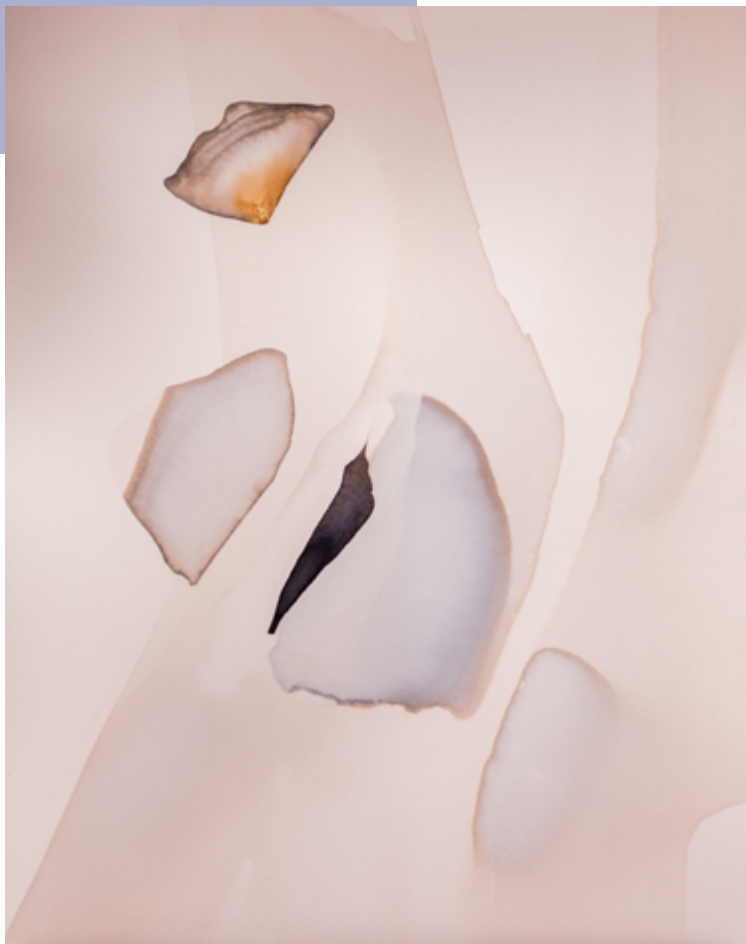

Noémie Pons

Peinture

info@noemiepons.com

07 69 79 00 31

www.noemiepons.com

[f](https://www.facebook.com/no.pons.artiste) no.pons.artiste

[@no.pons](https://www.instagram.com/no.pons)

Flottements

H/150 - L/120



Quentin Saint Roman

Peinture

gardions190@gmail.com
06 16 73 57 01
www.quentin-saint-roman.com

Kimono et obi
H/70 - L/50



Jean-Marc Rouméjon

Peinture

jean-marc.roumejon@orange.fr

06 84 44 16 95

www.artistic-tattoo-jmr.com

Regard fauve

H/70 - L/70

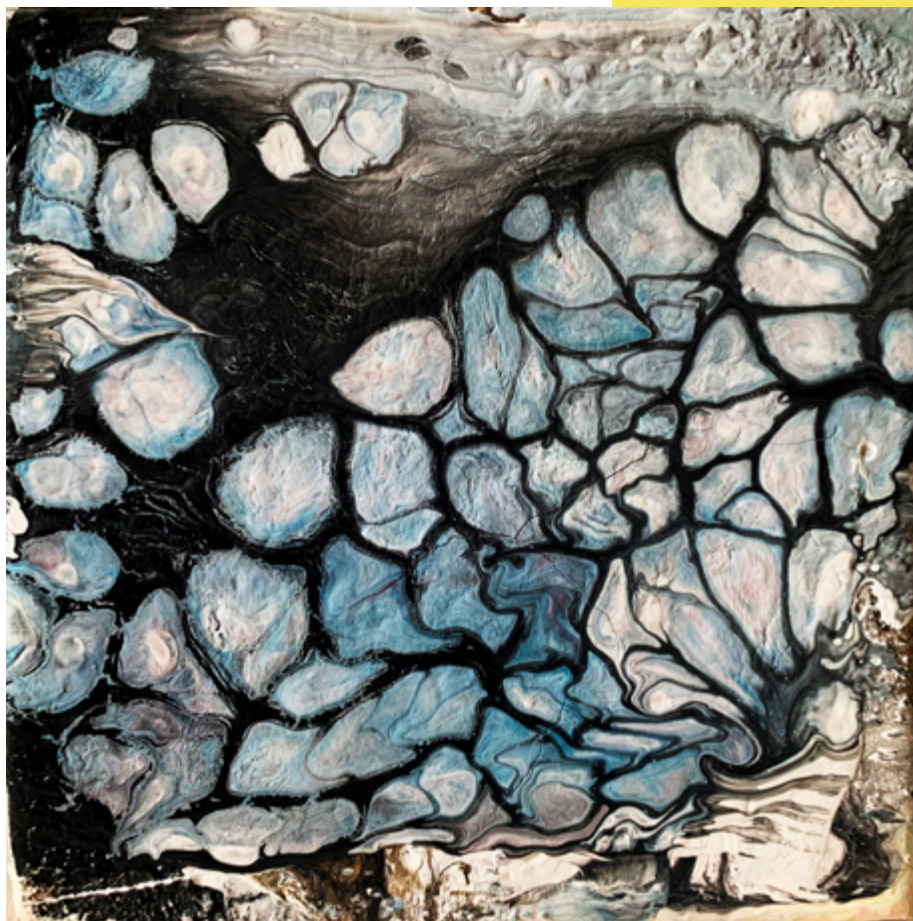

Judith Roussel

Peinture

roussel.judith30@gmail.com

06 11 19 36 07

Écailles

H/30 - L/40



Sophie Saâda

Photographie

sophie.saada@gmail.com

06 60 97 64 37

 sophiesaada30

Esprit chamane



Stéphane Saillard

Peinture

saillard.s@gmail.com

06 46 79 14 43

 stephane_saillard

La bouteille

H/60 - L/60



Secrets de Chrysalide

Peinture

lilou8530@orange.fr

06 58 23 21 13

Jusqu'ici tout va bien

H/69 - L/57



SIL

Peinture

silcreatrice@gmail.com

06 58 32 82 83

www.silcreatrice.com

Équivoque

H/115 - L/75



Sixtine Clément Teulade

Photographie

sixtineclement-teulade@outlook.fr

06 64 95 83 68

 clementteulade

Valerie's spiral staircase



Claudine Terret

Peinture

claudineterret@gmail.com

06 89 79 00 52

[f claudineterret](https://www.facebook.com/claudineterret)

Reliance

H/80 - L/80



Jean-Pierre Thein

Peinture - Sculpture

jpthein@free.fr

04 66 20 90 10

www.jeanpierrethein.fr

Polluvalent ou Démesure pour l'enfant Roi

H/50 - L/65



Sandrine Tintignac

Art plastique

sandrine.tintignac@orange.fr

06 19 41 15 56

www.cheminsdart.fr

En mouvement

H/10 - L/20



Willy Vandeveldde

Sculpture

w_vandeveldde@yahoo.com

06 76 04 52 97



Claude Vernet

Bijoux

iti.c.vernet@sfr.fr

06 48 31 93 66

www.claude-vernet.odexpo.com

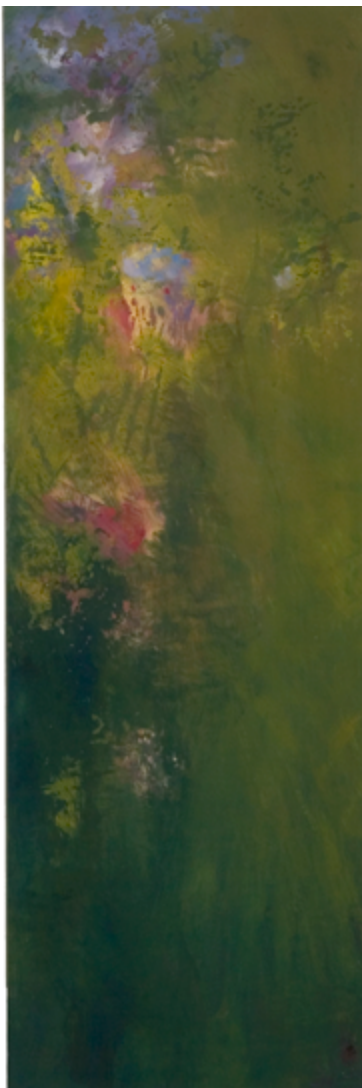
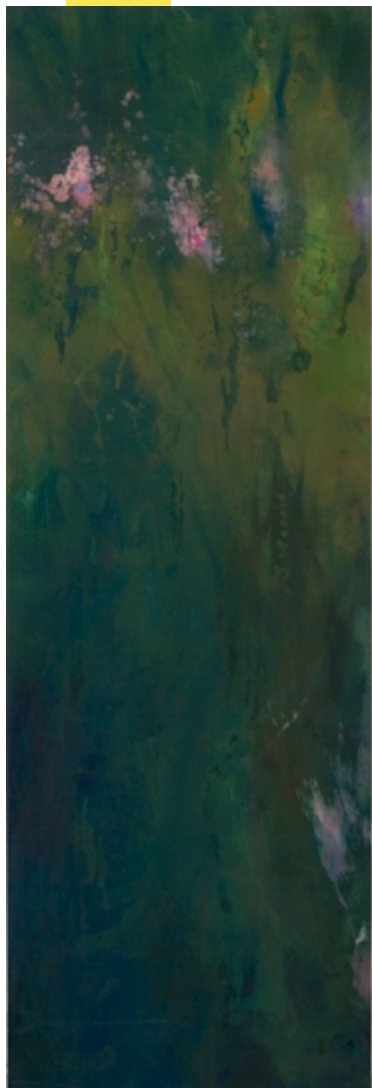

Christine Zwicky

Peinture

zwicky.chr@gmail.com

07 89 54 35 41

www.czl.ch

Le jardin

Diptyque 2 x H/150 - L/50

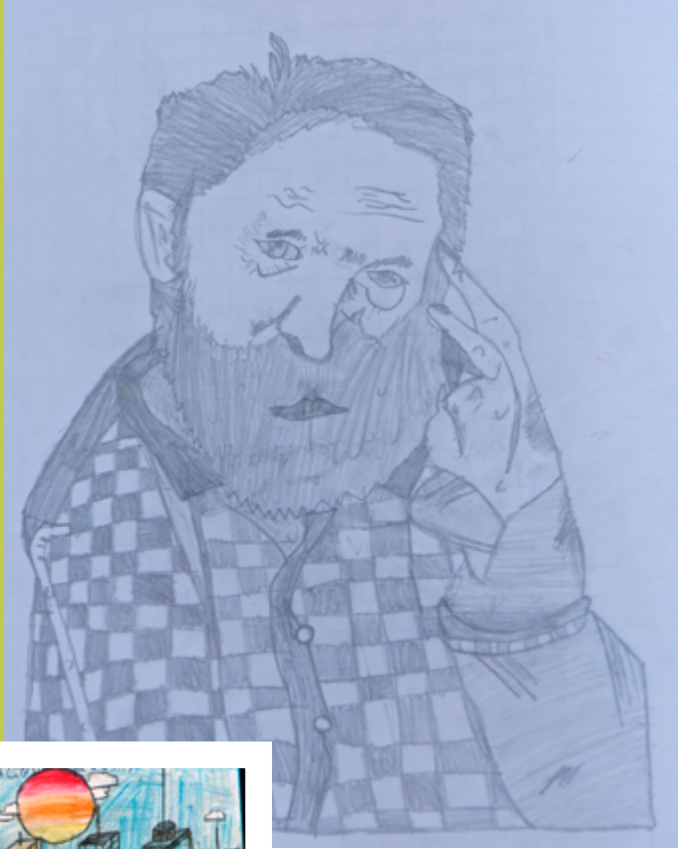

Leelio

Illustration

CM2 à Saint-Siffret

CETTE ANNÉE ENCORE LA CHASSE AU TRÉSOR EST OUVERTE PENDANT LE FESTIVAL

Entraîne-toi et colorie ce pirate !!!



LE GÉANT DES BEAUX-ARTS



UN CHOIX GÉANT
DE MATÉRIEL
BEAUX-ARTS
POUR LES ARTISTES

VOTRE MAGASIN 100% BEAUX-ARTS À MONTPELLIER

1464 avenue de l'Europe - 34170 Castelnau-le-Lez

Tram ligne 2 - Arrêts Centurions et La Galine
À 10 minutes de la place de la Comédie - Parking gratuit

Magasin ouvert du lundi au samedi de 9h30 à 19h00

www.geant-beaux-arts.fr

LIEUX PATRIMOINE & ARTISTES





1. Le château de La Commanderie
2. Parvis Mairie
3. La Mairie (ancien presbytère)
4. Jardins de la Mairie (bas)
5. Jardins de la Mairie (haut)
6. Le chemin du Devois
7. La Bergerie
8. La Sculpture de St-Siffrein
9. Coursive de la mairie
10. L' Eglise (XIIème siècle)
11. Salle de la montée d'escalier
12. Place de l'ancienne école
13. Ancienne grange (Organic'one)
14. Ancien commerce (Britta Brand)
15. Arcade de La Pérán
16. Puit double entrée
17. Parc de La Pérán
18. Cour de Maison
19. Vestige d'habitation troglodyte
20. Espace muséographie
21. Cour de maison de village
22. Ancienne grange - rue du parc
23. Maison de village
24. Petit jardin communal
25. L'ancienne Mairie - Place du four
26. Cour intérieure d'habitation
27. Parking couvert
28. La tonnelle
29. Cour de maison de village
30. Le Beffroi (l'horloge)
31. Place de la danse
32. Maison de village - rue sous l'Arc
33. La Grange
34. Le Château de Saint-Siffret
35. Cour intérieure - rue du chateau
36. L'observatoire des nuages #2
37. Le Dieu cornu
38. Ancienne cours de maison
39. POINT DE VUE
40. Le sentier des écoliers

Confiez-nous votre bien !



Un groupe familial et international.

Depuis plus de 20 ans, nos agences indépendantes multilingues sont spécialisées dans l'immobilier de prestige en Provence et sur la Riviera et offrent différents services : achat, vente et location saisonnière.

Du Mont Ventoux à Saint-Tropez, nous sommes fiers de vous proposer, au sein de nos 13 agences, de belles demeures à aimer.

Depuis 2013, nous sommes associés au groupe international d'immobilier de prestige Knight Frank. Présent sur le marché résidentiel depuis 125 ans, ce réseau constitué de plus de 380 agences dans le monde met en commun ses connaissances d'expert et son expérience pour se positionner comme leader de l'immobilier haut de gamme.

LE PATRIMOINE

INNOVATION CULTURELLE DE ST SIFFRET

Le village de Saint-Siffret est situé sur les contreforts d'un immense plateau calcaire urgonien de 180 m d'altitude environ. Toute la partie sud est boisée de chênes et de garigue, sauf quelques enclaves cultivées sur des sols de loess rouge. Un très beau reportage filmé par drone est disponible.

PRÉSENTATION DU FUTUR EMNHP* DE SAINT-SIFFRET ACCESSIBLE SUR YOUTUBE ●

Saint-Siffret est un véritable paradis pour les amateurs d'histoire et de culture. Avec ses ruelles pavées et ses maisons en pierre du XV^{ème} siècle, vous aurez l'impression de remonter le temps en flânant dans ce village pittoresque. C'est aussi un très riche patrimoine protohistorique et un site d'interprétation pour l'histoire et le patrimoine villageois méridional en cours de création.

Ce site, préparé pour Michel Faupel (Tous en Scène, Saint-Siffret) par le Dr. Michael PALATAN, historien moderniste, spécialiste du village méridional suivra une approche muséographique et sera conçu graduellement en reprenant l'assemblage des poupées gigognes.

Ainsi, on partira de Saint-Siffret pour s'étendre au département du Gard puis à tout le Midi - de la Méditerranée aux deux rives du Rhône (Gard et "comtats rhodaniens"), l'ensemble constituant une unité culturelle forte.

Concrètement cet espace d'interprétation comportera un Espace Muséographique Numérique d'Histoire et du Patrimoine, l'EMNHP, c'est-à-dire :

- Une vingtaine de micro-docs disséminés dans le village, créant ainsi au moins trois parcours ;
- Des visites guidées régulières et programmées pour les habitants, les touristes et les scolaires (ce dernier public étant particulièrement important) ;
- La participation des visiteurs, de la mairie et de la communauté des communes (CCPU) ;
- Des conférences (entrée libre) ayant pour thématique l'histoire du village moderne. En relation avec les recherches histoire du village, ces conférences seront gratuites et elles auront pour ambition de fournir des résultats susceptibles de faire évoluer l'EMNHP.

L'EMNHP de Saint-Siffret et des villages du Midi méditerranéen est donc un espace de découverte en constante évolution et susceptible de se renouveler assez rapidement.

* Espace Muséographique Numérique d'Histoire et du Patrimoine

LES POINTS FORTS DES EMNHP

- Les **E**spaces **M**uséographiques **N**umériques d'**H**istoire et du **P**atrimoine permettent de mettre les « curieux » au contact d'éléments de connaissance dans la perspective qui leur convient le mieux. C'est le concept de la Geonescence, rendre accessible l'information là où elle trouve sa plus grande pertinence. Ce concept qui sous-tend la mise en place des EMNHP peut être démultiplié à l'envi. On pourrait par exemple mettre en relief les vestiges archéologiques retrouvés à Saint-Siffret afin de les présenter, à l'endroit même où ils ont été excavés.
- Les EMNHP permettent de montrer aux visiteurs ce qui ne peut se visiter à l'intérieur des maisons et bâtisses.



Visites guidées des lieux historiques de Saint Siffret par le Dr. Michael Palatan
(Tous en scène St Siffret)



Le cornu de Saint-Siffret

À l'origine, le "cornu" désigne une des plus importantes divinités vénérées depuis la préhistoire et jusqu'à l'avènement du christianisme par divers peuples du nord de l'Europe.



*11 rue des Pins
30 700 Saint - Maximin
tél.: 04 66 68 03 88
oustamairerestaurant@gmail.com*

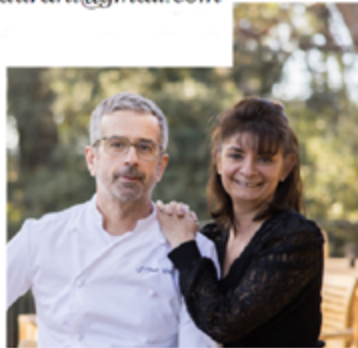



Rotary Pont du Gard

**VENTE AUX ENCHÈRES D'ART
CARITATIVE
ROTARY**

**AU PROFIT
DU SERVICE PÉDIATRIQUE
DU CHU CARÉMEAU DE NÎMES**

**DIMANCHE 30 JUILLET 17H
AU PARC DE LA PÉRAN
À SAINT-SIFFRET**

**Art &
Patrimoine**

**SOUS LE PARRAINAGE DE
ÉRIC NAULLEAU**

ÉCRIVAIN

Expositions publiques
Lieu d'exposition
Adresse: Espace William Broche
Route de Saint-Maximin
30700 Saint-Siffret
Samedi 29 Juillet de 10h à 18h

bydebo
mode etc

22 rue
jacques
d'Uzès
30700 Uzès
0466034399
bydebo@me.com



Pupil Optique - Uzès



18 bd Gambetta 30700 UZÈS
04 66 22 19 56

MONOPRIX UZES



MODE

BEAUTÉ

DECORATION



**OUVERT
DU LUNDI AU
SAMEDI DE 9H A 19H**

**LE DIMANCHE
DE 9H30 A 13H**

MONOPRIX UZES - 30 BD GAMBETTA

04 66 22 51 72

50 ANS

GAXIEU

AU COEUR DE VOS PROJETS

Depuis 1972 le cabinet d'études René GAXIEU assiste les collectivités locales dans la réalisation de leurs projets d'infrastructures.

GAXIEU ALÈS

760 chemin du Mas de La Bedosse - Pist OASIS - 30105 Alès cedex
T. 04 66 54 30 00

GAXIEU
AU COEUR DE VOS PROJETS

GRUPE **SN**



TOUT FAIRE
UZÈGE
MATÉRIAUX

Uzège matériaux

UZÈS

www.lesgresduzes.net

04 66 03 16 15



CERADEL
LIMOGES

SMARTPHONES
ABONNEMENTS
INFORMATIQUE
DEPANNAGES

Dépannage toutes marques

Rachat iPhone

Dépannage à domicile et en atelier

Coste après expertise

Deux Magasins pour vous accueillir à Uzès

Centre Ville Uzès
AVELIS CONNECT
Place des Cordeliers

MAGASIN PULSAT
SOSINFORMATIQUES
Point Des Charrettes

04 48 06 03 74 www.avelisconnect-uzes.fr



Nicolas CHAFFARD



HUGUET-SARAMITO
UZES



HEIWA
Changez d'air

PROMO ETE 2023

Climatisation 2,5kw 1100€ TTC * pour une piece de 30M 2
Climatisation 3,5kw 1300€ TTC * pour une piece de 40M 2
Climatisation 5kw 1500€ TTC * pour une piece de 60M 2

GARANTIE 5 ANS CONSTRUCTEUR
gaz R32

CANTIRAN ENERGIE
06.59.34.29.79
cantiran.energie@gmail.com

* LE PRIX INCLU FOURNITURE ET POSE EN DOS A DOS



LAURENT & FILS

MAÇONNERIE GÉNÉRALE - RESTAURATION

TEL. : 04 66 22 60 18 - FAX : 04 66 75 12 04



REMERCIEMENTS

Au nom de toute l'équipe du festival **Art & Patrimoine**, nous tenons à exprimer notre profonde gratitude et nos sincères remerciements à celles et ceux qui ont contribué à la réussite de cette édition exceptionnelle et à la réalisation de ce catalogue.

Art & Patrimoine est une belle aventure humaine, un festival audacieux pour notre petite commune, qui prend vie chaque année, grâce à l'investissement et au soutien de nombreux bénévoles, institutions, partenaires et, bien sûr, un public fidèle.

MERCI à l'ensemble des **artistes** exposant pour leur confiance et pour la qualité de leur travail.

MERCI aux **habitants du vieux village de Saint-Siffret** qui contribuent à la qualité du festival en accueillant le temps d'un week-end les artistes dans des lieux vraiment sublimes.

MERCI à nos **bénévoles** dévoués et **agents municipaux**, qui ont consacré leur temps et leur énergie pour assurer le bon déroulement de l'événement dans un esprit de bienveillance.

Nous voulons exprimer notre gratitude à **la communauté de commune du Pays d'Uzès, le conseil Général du Gard et Le géant des Beaux Arts** pour leur soutien et leur confiance qui nous permettent le temps d'un week-end de porter haut les valeurs culturelles de notre beau territoire gardois et de l'Uzège.

MERCI également aux équipes du **Rotary club du Pont du Gard** pour cette magnifique vente aux enchères caritative organisée au cœur du festival. Nous sommes très heureux de vous accompagner dans cette belle action au service des enfants du CHU de Nîmes.

Enfin, notre festival ne serait rien sans nos partenaires qui nous ont soutenus dans la réalisation de ce catalogue - soutien logistique et financier - pour la qualité de cette nouvelle édition de Art & Patrimoine.

MERCI à tous pour votre soutien :

Le domaine Reynaud / Britta Brand joaillerie / **Organic'one** / Le restaurant **La tana / Hydrolux Spa / Entreprise Valette / By de Bo / Samedimatin...uzès** / La Galerie **PrestaArt / David Jamin** / la galerie **Marie Palazzo / Janssens** immobilier / Le restaurant **Ousta Maï / Krys - Pupil Optique / Monoprix Uzès** / le bureau d'étude **GAXIEUX** / l'agence **AXA Huguet-saramito / Les Grès d'uzes / SOS INFORMATIQUE** / l'entreprise **Laurent & Fils / Cantiran Energie / VEGAPRINT / Patrice B. VANNIER / Studio EKODESIGN**

Et... à l'année prochaine !

L'équipe Art & Patrimoine.

Studio Ekodesign

Graphiste webdesigner





Je mets mes compétences à votre service pour vous aider à vous démarquer de vos concurrents et prendre votre envol !

J'imagine ainsi votre **logo & identité** graphique, crée vos supports d'**événements** (flyer, brochure, kakemono, affiche, etc.) et réalise un **site internet** à votre image en respectant les coûts et les délais.

studio-ekodesign.fr

06 60 81 91 95

mail@studio-ekodesign.fr

   #christel.ekodesign



be a flamingo in a flock of pigeons



Ne cherchez pas
votre **imprimeur**
à des années-lumière
de **chez vous !**

Choisissez
proximité
et **réactivité**



FABRIQUÉ
À UZÈS



PRIX
BAS



DÉLAIS
RAPIDES



VEGAPRINT
L'UNIVERS DE L'IMPRESSION

**VOTRE IMPRIMEUR
SUR UZÈS**

Spécialiste de la petite
série au prix de gros

04 66 03 48 65

contact@vegaprint.fr

www.vegaprint.fr

35 chemin de Saint Génies - 30700 UZES



- FLYERS • AFFICHES
- ENVELOPPES
- TÊTES DE LETTRES
- LIASSES • DÉPLIANTS
- BROCHURES • CATALOGUES
- SIGNALÉTIQUE • PLANS

AUTRES SUPPORTS, FORMATS
ET FINITIONS SUR DEMANDE.





Le beffroi

(construit en 1890)
Situé place de la danse.

PrestaART

GALLERY

UZÈS 



www.prestaart.com

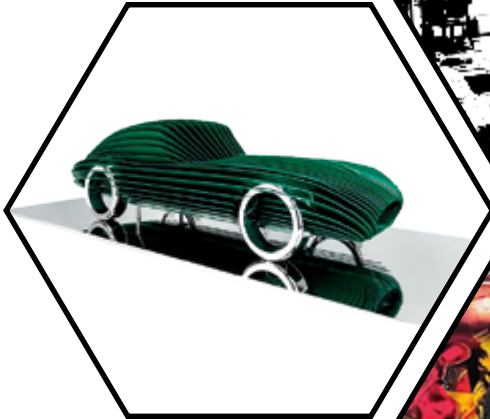

SCAN ME

6 PLACE DAMPMARTIN
30700 UZÈS
+33 (0)6 61 26 53 27
hs.prestaart@gmail.com



JAMIN

Uzès atelier - galerie
9 rue Saint-Théodorit

Tél. : +33(0)4 66 03 08 34

www.davidjamin.fr

